

Přejezd P5194  
km 1,432

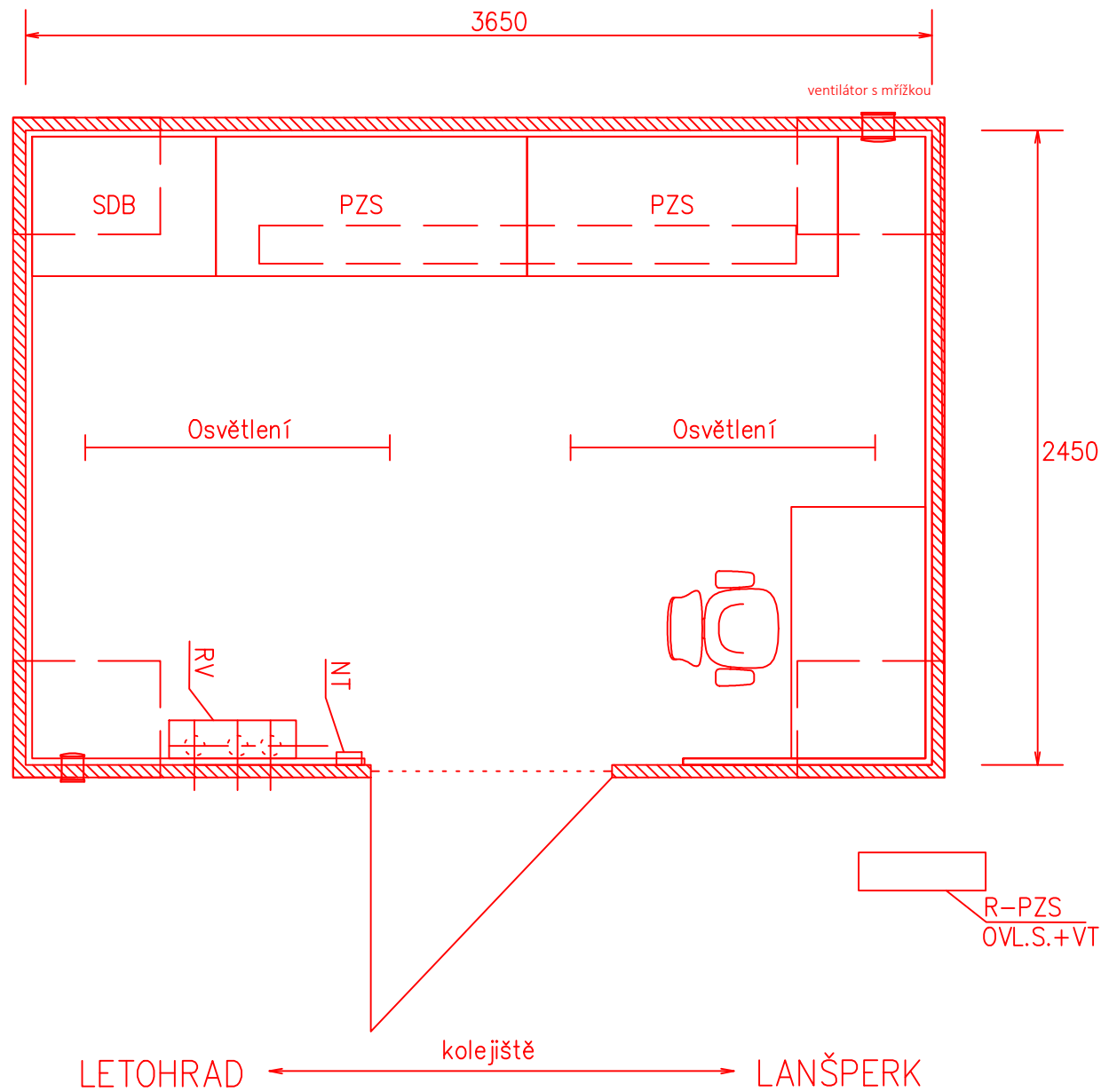

Betonový základ, rozměry 400 x 400 x 800 mm

LEGENDA:

- PZS – stojan přejezdového zabezpečovacího zařízení
- SDB – skříň dobíječe a baterie
- R – pilířový rozvaděč
- RV – vnitřní rozváděč zab. zar.
- OVL.S. – ovládací skříňka přejezdu
- NT – tlačítko vypnutí zdrojů
- OT – osvětlovací těleso
- VT – venkovní telefonní objekt

EVROPSKÁ UNIE  
Evropské strukturální a investiční fondy  
Operační program Doprava

Ministerstvo dopravy  
Státní fond dopravní  
infrastruktury

Orientační schéma:

Razítko oprávněné osoby:

Podpis:

Datum:

Revize:	Datum:	Popis:	Kontroloval:
P01	18.01.2022	První dílčí odevzdání	Ing. Emil Špaček
P02	18.04.2022	Odevzdání dokumentace DSP se zpracovanými připomínkami	Ing. Emil Špaček

Stavebník/Investor:

Adresa:

Zástupce investora:

Adresa:

**Správa železnic, státní organizace**

Dlážděná 1003/7, 110 00 Praha 1

Stavební správa východ

Nerudova 773/1, 779 00 Olomouc

**SPRÁVA  
ŽELEZNIC**

Zhotovitel stavby:

Adresa:

Kontakt:

**SAGASTA s.r.o.**

Novodvorská 1010/14, 142 00, Praha 4 - Lhotka

T: +420 261 344 100  
E: info@sagasta.cz

**SAGASTA**

Zhotovitel objektu:

Adresa:

Kontakt:

**SAGASTA s.r.o.**

Novodvorská 1010/14, 142 00, Praha 4 - Lhotka

T: +420 261 344 100  
E: info@sagasta.cz

**SAGASTA**

Hlavní projektant (HIP):  
Ing. Emil Špaček

Specialista:  
Ing. Marek Guspan

Odpovědný projektant:  
Ing. Ondřej Lemberman

Zpracovatel:  
Ing. Tomáš Burda

S-kód:

Stupeň dokumentace:

Část:

Objekt:

Podobjekt:

Příloha:

Revize:

S622000316

-

PDP

S

-

D

1

1

3

X

-

P

S

1

1

0

1

3

1

-

X

X

-

2

-

3

0

1

-

P

0

2

DOKUMENTACI LZE UŽÍVAT POUZE VE SMYSLU PŘÍSLUŠNÉ SMLOUVY O DÍLO. VÝKRES, ČI JEHO ČÁST, MŮŽE BÝT KOPÍROVÁN NEBO JINÝM ZPŮSOBEM ROZŠÍŘOVÁN POUZE PO PŘEDCHOZÍM SOUHLASU SAGASTA, s.r.o.